



## ESTIMACIONES AGRÍCOLAS

Informe semanal al  
07 de Agosto de 2014



### **SUBSECRETARÍA DE AGRICULTURA DIRECCIÓN NACIONAL DE INFORMACIÓN Y MERCADOS**

Responsable del presente informe:

**Ing. Agr. Juan Carlos Maceira**  
Subsecretario de Agricultura

Colaboran en su confección:

**Dirección de Información Agropecuaria y Forestal**  
**Oficina de Riesgo Agropecuario**



### ÍNDICE

- Temperaturas
- Precipitaciones
- Estado de las reservas hídricas
- Estado de los cultivos
- Evolución de la superficie sembrada y cosechada
- Humedad y estado de los cultivos



## TEMPERATURAS

Las anomalías de temperatura de la semana fueron positivas y significativas en todo el norte y centro argentino y el norte de la Patagonia. Una masa de aire templado y húmedo se instaló sobre toda esa región. Excepto el martes 5, todo el resto de los días las mínimas matutinas estuvieron por encima de lo normal. Las máximas en el norte llegaron a 32/38°C. En Cuyo debido al zonda el sábado 2 las máximas fueron ese día de 28 a 36°C, el resto de los días fueron de 25/30°C. En pampeana, las mínimas del martes 5 fueron de -1/6°C, el resto de los días las temperaturas oscilaron entre los 8/18°C de mínima y 20/30°C de máxima.

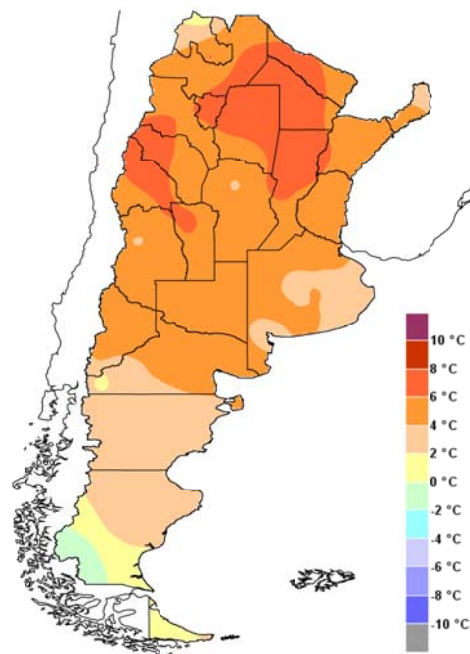

Anomalía de la temperatura media  
de la semana

En región pampeana se pronostican temperaturas normales. El viernes sería el día más frío de la semana, con mínimas de 2/6°C. El sur de la región tendrá mínimas inferiores a los 5°C hasta el sábado. Nuevamente volvería el frío para esta región a mediados de la próxima semana. En el norte argentino las temperaturas serán más acordes al invierno hasta el sábado, máximas de 14/18°C, mínimas de 8/14°C. Domingo y lunes sería más intensas la presencia de aire algo más cálido allí, con máximas de 25/32°C. |



## PRECIPITACIONES

La Patagonia se lleva toda la atención esta semana, con las incesantes lluvias en la semana y luego nevadas desde el fin de semana. Son normales las precipitaciones en el noroeste de la Patagonia en invierno, pero es contraproducente que se produzcan lluvias tan abundantes en poco tiempo. En región pampeana hubo lluvias en el sur, centro y este de Buenos Aires y en el sudeste cordobés. En el noreste, el miércoles se produjeron lluvias y tormentas con montos acumulados inferiores a los 20mm.

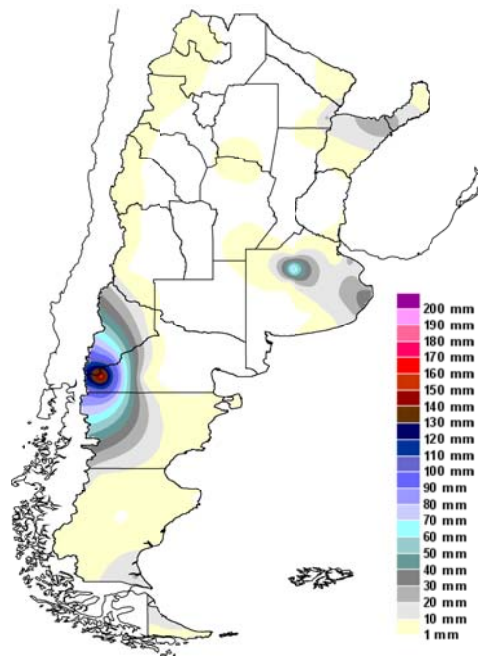

Precipitaciones acumuladas en la semana

Se pronostican en los próximos días lluvias en el Litoral, noreste y algo del noroeste y algunas nevadas en la cordillera patagónica. Miércoles 6 y jueves 7 el retroceso de aire templado en el Litoral y el noreste producirá inestabilidad y lluvias en toda esa región. Parte de este mismo sistema de mal tiempo afectaría a Santiago del Estero, Tucumán, este de Salta y de Jujuy el jueves 7. Nuevamente, entre el domingo 10 y el martes 12 se espera ocurra lo mismo, con lluvias en gran parte del norte argentino. Algunos días se esperan lluvias y nevadas en la zona cordillerana de Neuquén, Río Negro y Chubut.

## ESTADO DE LAS RESERVAS HÍDRICAS

Las reservas para una pradera siguen mostrando condiciones hídricas cercanas a lo normal en gran parte del noroeste argentino, excepto en Santiago del Estero, con algunos valores más escasos. En el noreste, las reservas son escasas a regulares hacia el oeste y adecuadas hacia el este. En región pampeana hay condiciones más secas en Córdoba, con reservas regulares, y adecuadas en Santa Fe. En el resto de la región son adecuadas a óptimas. Donde hay trigo implantado en esta región las reservas son excesivas en el este de Buenos Aires y óptimas o adecuadas en el resto de pampeana.

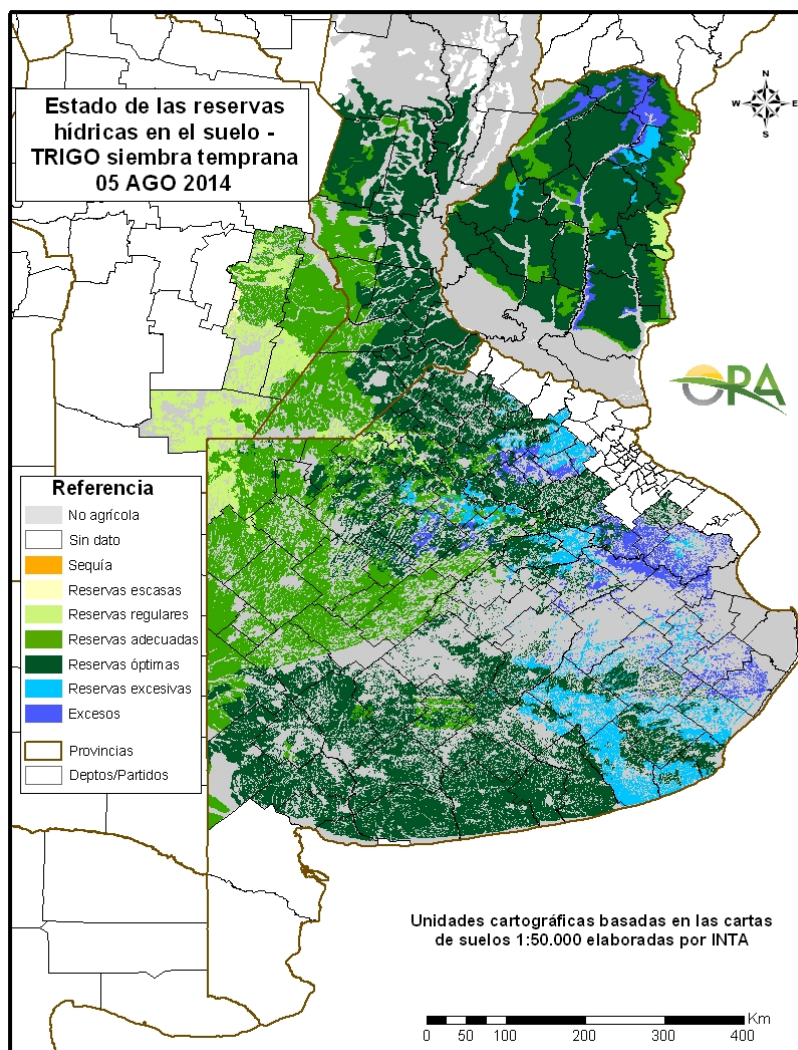

Mapa de reservas hídricas hecho a partir de datos meteorológicos del SMN y del INTA e información de suelos del INTA. Se simula el consumo de una pradera de referencia en región pampeana y campo natural en el resto.



## ESTADO DE LOS CULTIVOS

MAIZ. Leve progreso en la recolección, con jornadas de elevada humedad ambiente, bajas temperaturas y jornadas algo ventosas. Las condiciones son de escasa transitabilidad en los lotes a riesgo de empantanamientos, peligro de “descalce” de plantas y afectación de espigas y granos. .

SOJA. Se estima que en la próxima semana se dará por concluida la recolección, restan algunos lotes cosechables de difícil acceso por caminos encharcados, en la mitad sur de Buenos Aires. Ya se observa dehiscencia de vainas y ataques de hongos en la semilla .

TRIGO. Persiste el retraso en la siembra, principalmente en sur y sudeste de Buenos Aires. El 18 % de lo sembrado está emergiendo, y un 72 % en etapas de macollaje. En general el estado de los cultivos es bueno, respondiendo a temperaturas elevadas para la estación es de esperar que no afecten en etapas posteriores. .

GIRASOL. Continúan las tareas de siembra y preparación de lotes en el sur del Chaco y norte de Santa Fe. Las condiciones de humedad son buenas para una correcta implantación del cultivo. .



## EVOLUCIÓN DE LA SUPERFICIE SEMBRADA Y COSECHADA

AVANCE DE LA COSECHA DE MAIZ

CAMPAÑA: 2013/2014(\*)

DELEGACION		AREA SEMBRADA Has	03/07 %	10/07 %	17/07 %	24/07 %	31/07 %	07/08 %	AREA NO COSECHABLE Has	AREA COSECHADA Has
Bahía Blanca		6.600	-	-	30	35	40	55	2.800	2.090
Bolívar		91.000	70	80	81	83	85	86	10.000	69.660
Bragado		100.200	91	97	99	99	100	100	11.180	89.020
Gral. Madariaga		57.700	56	56	72	77	79	80	16.400	33.040
Junín		90.500	90	90	90	95	98	100	22.600	67.900
Lincoln		195.650	98	98	98	98	98	98	15.180	177.510
La Plata		28.100	90	92	94	96	97	98	7.900	19.800
Pehuajó		280.000	76	91	93	93	100	100	57.850	222.150
Pergamino		63.000	98	98	100	100	100	100	1.400	61.600
Pigüé		60.000	68	70	70	78	87	100	42.000	18.000
Salliqueló		115.000	60	65	67	70	75	86	88.000	23.220
Tandil		164.000	40	48	55	56	67	82	77.000	71.340
Tres Arroyos		116.950	16	33	33	33	34	53	34.800	43.540
25 de Mayo		110.000	67	84	84	89	93	93	40.500	64.640
BUENOS AIRES	13/14	1.478.700	73	81	83	84	88	92	427.610	963.510
	12/13	1.606.583	95	97	98	98	98	99		
Laboulaye		373.000	95	98	96	98	98	99	63.000	306.900
Marcos Juárez		210.000	87	89	90	96	97	98	16.300	189.830
Río Cuarto		565.700	62	70	74	79	89	93	10.000	516.800
San Francisco		525.000	39	46	52	64	78	84	49.000	399.840
Villa María		243.800	21	30	41	59	68	73	71.700	125.630
CORDOBA	13/14	1.917.500	60	67	70	78	86	90	210.000	1.539.000
	12/13	1.907.350	94	96	97	98	99	100		
Paraná		88.200	99	99	99	99	99	99	2.300	85.040
Rosario del Tala		180.000	93	96	96	98	100	100	7.040	172.960
ENTRE RIOS	13/14	268.200	95	97	97	98	99	100	9.340	258.000
	12/13	248.500	97	97	98	100	100	100		
General Pico		314.000	89	89	89	93	97	100	190.100	123.900
Santa Rosa		109.000	70	72	87	87	89	100	95.000	14.000
LA PAMPA	13/14	423.000	87	88	89	92	97	100	285.100	137.900
	12/13	271.500	90	92	94	97	99	100		
Avellaneda		68.700	15	17	19	25	28	37	7.000	22.830
Cañada de Gómez		168.385	80	80	85	88	93	94	-	158.280
Casilda		90.400	88	98	89	89	92	94	-	88.170
Rafaela		118.000	67	73	80	85	88	94	44.500	69.220
Venado Tuerto		96.250	90	90	91	91	91	91	11.250	77.350
SANTA FE	13/14	541.735	73	76	77	80	83	86	62.750	415.850
	12/13	699.200	91	92	92	93	94	95		
CATAMARCA		2.600	-	-	-	-	-	-	730	-
CORRIENTES		12.800	25	30	33	35	40	45		5.760
CHACO		213.500	19	23	26	32	39	42	19.500	81.480
FORMOSA		8.000	25	30	33	35	40	43		3.440
JUJUJUY		4.510	-	-	36	46	62	67	1.000	2.350
LA RIOJA		-	-	-	-	-	-	-		
MISIONES		30.820	99	100	100	100	100	100	820	30.000
SALTA		181.045	-	-	27	40	50	60	14.000	100.230
SAN LUIS		210.000	79	84	90	95	97	97	57.000	149.050
SANTIAGO DEL ESTERO		775.000	17	22	24	33	40	43	115.000	283.800
TUCUMAN		56.000	9	30	35	47	62	67	3.840	34.950
TOTAL PAIS	13/14	6.123.410	57	63	66	72	78	81	1.206.690	4.005.320
	12/13	6.133.378	91	92	94	96	97	98		

(\*) Cifras Provisorias

Las AREAS están expresadas en hectáreas.

ESTIMACIONES AGRICOLAS

M.A.G. y P.

AVANCE DE LA COSECHA DE MANI										
CAMPAÑA: 2013/2014(*)										
DELEGACION	TIPO	AREA SEMRADA Has	03/07 %	10/07 %	17/07 %	24/07 %	31/07 %	07/08 %	AREA PERDIDA Has	AREA COSECHADA Has
CORRIENTES	Colorado	-	-	-	-	-	-	-	-	-
	Rosado	0	-	-	-	-	-	-	-	-
	Total	0	-	-	-	-	-	-	-	-
	12/13	-	-	-	-	-	-	-	-	-
BUENOS AIRES	Colorado	-	-	-	-	-	-	-	-	-
	Rosado	2.000	100	100	100	100	100	100	-	2.000
	Total	2.000	100	100	100	100	100	100	-	2.000
	12/13	1.500	100	100	100	100	100	100	-	-
JUJUY	Colorado	-	-	-	-	-	-	-	-	-
	Rosado	588	100	100	100	100	100	100	-	590
	Total	588	100	100	100	100	100	100	-	590
	12/13	588	100	100	100	100	100	100	-	-
SALTA	Colorado	-	-	-	-	-	-	-	-	-
	Rosado	9.050	100	100	100	100	100	100	-	9.050
	Total	9.050	100	100	100	100	100	100	-	9.050
	12/13	9.050	100	100	100	100	100	100	-	-
SANTA FE	Colorado	-	-	-	-	-	-	-	-	-
	Rosado	300	100	100	100	100	100	100	-	300
	Total	300	100	100	100	100	100	100	-	300
	12/13	300	100	100	100	100	100	100	-	-
SAN LUIS	Colorado	-	-	-	-	-	-	-	-	-
	Rosado	13.000	94	94	96	96	97	97	-	12.610
	Total	13.000	94	94	96	96	97	97	-	12.610
	12/13	19.465	98	100	100	100	100	100	-	-
LA PAMPA	Colorado	-	-	-	-	-	-	-	-	-
	Rosado	15.100	100	100	100	100	100	100	-	15.100
	Total	15.100	100	100	100	100	100	100	-	15.100
	12/13	15.860	100	100	100	100	100	100	-	-
Laboulaye	Colorado	-	-	-	-	-	-	-	-	-
	Rosado	155.000	100	100	100	100	100	100	-	155.000
	Total	155.000	100	100	100	100	100	100	-	155.000
Marcos Juarez	Colorado	0	-	-	-	-	-	-	-	0
	Rosado	2.500	100	100	100	100	100	100	-	2.500
	Total	2.500	100	100	100	100	100	100	-	2.500
Río Cuarto	Colorado	-	-	-	-	-	-	-	-	-
	Rosado	156.500	74	80	90	95	95	100	-	148.800
	Total	156.500	74	80	90	95	95	100	-	148.800
Villa María	Colorado	400	100	100	100	100	100	100	-	400
	Rosado	60.450	85	92	96	99	100	100	480	59.970
	Total	60.850	84	91	95	98	99	99	-	60.370
CORDOBA	Colorado	400	100	100	100	100	100	100	-	400
	Rosado	374.450	87	90	95	98	98	100	480	366.270
	Total	374.850	87	90	95	98	98	100	480	366.670
	12/13	371.300	97	99	100	100	100	100	-	-
TOTAL PAIS	Colorado	400	100	100	100	100	100	100	-	400
	Rosado	414.488	88	91	95	98	98	99	480	405.920
	Total	414.888	88	91	96	98	98	99	480	406.320
	12/13	418.063	97	99	100	100	100	100	-	-

(\*) Cifras provisorias  
La AREAS están expresadas en hectáreas.  
ESTIMACIONES AGRICOLAS  
M.A.G. y P.



AVANCE DE LA COSECHA DE SOJA											
CAMPAÑA: 2013/2014 (*)											
DELEGACION		AREA SEMBRADA Ha	03/07 %	10/07 %	17/07 %	24/07 %	31/07 %	07/08 %	AREA PERDIDA Ha	AREA FORRAJE Ha	AREA COSECHADA Ha
Bahía Blanca	1ª	350	100	100	100	100	100	100	-	-	350
	2ª	-	-	-	-	-	-	-	-	-	-
Bolivar	1ª	325.300	96	98	98	99	99	99	-	-	322.047
	2ª	47.850	90	92	92	93	94	95	-	-	45.458
Bragado	1ª	422.010	98	100	100	100	100	100	-	-	422.010
	2ª	85.600	67	72	91	100	100	100	-	-	85.600
	F	6.990	-	-	-	-	-	-	-	6.990	-
Gral. Madariaga	1ª	97.100	98	98	99	100	100	100	1.580	-	95.520
	2ª	23.700	71	76	95	95	95	97	-	-	22.989
Junin	1ª	523.500	90	90	95	98	99	100	8.000	-	515.500
	2ª	125.400	90	90	95	98	99	100	4.500	-	120.900
La Plata	1ª	69.200	96	98	98	99	99	99	-	-	68.508
	2ª	25.300	62	73	75	78	80	88	-	-	22.264
	F	3.500	-	-	-	-	-	-	-	3.500	-
Lincoln	1ª	669.500	99	99	99	99	99	99	-	-	662.805
	2ª	128.420	98	98	98	98	98	98	-	-	126.185
	F	14.000	-	-	-	-	-	-	-	14.000	-
Pehuajó	1ª	542.150	99	100	100	100	100	100	-	-	542.150
	2ª	96.500	99	100	100	100	100	100	-	-	96.500
	F	16.100	-	-	-	-	-	-	-	16.100	-
Pergamino	1ª	728.050	100	100	100	100	100	100	-	-	728.050
	2ª	72.150	99	100	100	100	100	100	1.300	-	70.850
	F	-	-	-	-	-	-	-	-	-	-
Pigüé	1ª	185.000	90	90	90	95	95	100	3.000	-	182.000
	2ª	6.800	90	90	90	95	95	100	2.900	-	3.900
Salliqueló	1ª	224.300	100	100	100	100	100	100	-	-	224.300
	2ª	24.000	100	100	100	100	100	100	1.000	-	23.000
	F	5.000	-	-	-	-	-	-	-	5.000	-
Tandil	1ª	644.000	99	100	100	100	100	100	-	-	644.000
	2ª	258.500	55	70	75	75	91	96	-	-	248.160
Tres Arroyos	1ª	631.000	95	98	100	100	100	100	-	-	631.000
	2ª	54.900	74	97	100	100	100	100	-	-	54.900
25 de Mayo	1ª	361.900	94	95	95	100	100	100	27.500	-	334.400
	2ª	125.100	52	65	65	75	80	100	-	-	93.300
<b>BUENOS AIRES</b>	<b>13/14</b>	<b>6.543.170</b>	<b>94</b>	<b>96</b>	<b>97</b>	<b>98</b>	<b>99</b>	<b>99</b>	<b>81.580</b>	<b>45.590</b>	<b>6.386.646</b>
	<b>12/13</b>	<b>6.734.155</b>	<b>100</b>	<b>100</b>	<b>100</b>	<b>100</b>	<b>100</b>	<b>100</b>	<b>-</b>	<b>-</b>	<b>-</b>
Laboulaye	1ª	800.000	100	100	100	100	100	100	5.000	-	795.000
	2ª	140.000	100	100	100	100	100	100	-	-	140.000
M. Juárez	1ª	1.082.800	100	100	100	100	100	100	28.600	-	1.054.200
	2ª	90.500	100	100	100	100	100	100	2.500	-	88.000
	F	100	-	-	-	-	-	-	-	100	-
Río Cuarto	1ª	1.117.600	100	100	100	100	100	100	-	-	1.117.600
	2ª	60.200	100	100	100	100	100	100	-	-	60.200
S. Francisco	1ª	853.000	100	100	100	100	100	100	20.000	-	833.000
	2ª	141.000	100	100	100	100	100	100	10.000	-	131.000
V. María	1ª	790.600	100	100	100	100	100	100	6.950	-	783.650
	2ª	199.100	100	100	100	100	100	100	1.450	-	197.650
<b>CORDOBA</b>	<b>13/14</b>	<b>5.274.900</b>	<b>100</b>	<b>100</b>	<b>100</b>	<b>100</b>	<b>100</b>	<b>100</b>	<b>74.500</b>	<b>100</b>	<b>5.200.300</b>
	<b>12/13</b>	<b>5.349.312</b>	<b>100</b>	<b>100</b>	<b>100</b>	<b>100</b>	<b>100</b>	<b>100</b>	<b>-</b>	<b>-</b>	<b>-</b>
Paraná	1ª	402.000	100	100	100	100	100	100	-	-	402.000
	2ª	120.000	100	100	100	100	100	100	-	-	120.000
R. del Tala	1ª	790.000	100	100	100	100	100	100	1.500	-	788.500
	2ª	160.000	100	100	100	100	100	100	1.000	-	159.000
	F	-	-	-	-	-	-	-	-	-	-
<b>ENTRE RIOS</b>	<b>13/14</b>	<b>1.472.000</b>	<b>100</b>	<b>100</b>	<b>100</b>	<b>100</b>	<b>100</b>	<b>100</b>	<b>2.500</b>	<b>-</b>	<b>1.469.500</b>
	<b>12/13</b>	<b>1.418.600</b>	<b>100</b>	<b>100</b>	<b>100</b>	<b>100</b>	<b>100</b>	<b>100</b>	<b>-</b>	<b>-</b>	<b>-</b>
General Pico	1ª	378.600	100	100	100	100	100	100	12.600	-	366.000
	2ª	17.300	100	100	100	100	100	100	1.500	-	15.800
Santa Rosa	1ª	70.000	100	100	100	100	100	100	-	-	70.000
	2ª	8.000	100	100	100	100	100	100	500	-	7.500
<b>LA PAMPA</b>	<b>13/14</b>	<b>473.900</b>	<b>100</b>	<b>100</b>	<b>100</b>	<b>100</b>	<b>100</b>	<b>100</b>	<b>14.600</b>	<b>-</b>	<b>459.300</b>
	<b>12/13</b>	<b>447.400</b>	<b>100</b>	<b>100</b>	<b>100</b>	<b>100</b>	<b>100</b>	<b>100</b>	<b>-</b>	<b>-</b>	<b>-</b>
Avellaneda	1ª	136.500	97	99	100	100	100	100	-	-	136.500
	2ª	43.000	91	97	98	100	100	100	-	-	43.000
C. de Gómez	1ª	868.000	100	100	100	100	100	100	-	-	868.000
	2ª	170.000	100	100	100	100	100	100	-	-	170.000
Casilda	1ª	607.000	100	100	100	100	100	100	12.900	-	594.100
	2ª	105.300	100	100	100	100	100	100	-	-	105.300
Rafaela	1ª	587.000	100	100	100	100	100	100	20.000	-	567.000
	2ª	233.000	100	100	100	100	100	100	5.000	-	228.000
V. Tuerto	1ª	525.000	100	100	100	100	100	100	-	-	525.000
	2ª	85.000	100	100	100	100	100	100	6.500	-	78.500
<b>SANTA FE</b>	<b>13/14</b>	<b>3.359.800</b>	<b>99</b>	<b>99</b>	<b>99</b>	<b>100</b>	<b>100</b>	<b>100</b>	<b>44.400</b>	<b>-</b>	<b>3.315.400</b>
	<b>12/13</b>	<b>3.173.500</b>	<b>100</b>	<b>100</b>	<b>100</b>	<b>100</b>	<b>100</b>	<b>100</b>	<b>-</b>	<b>-</b>	<b>-</b>
CATAMARCA		16.500	100	100	100	100	100	100	1.570	-	14.930
CORRIENTES		25.000	90	95	100	100	100	100	-	-	25.000
PCIA. R. S. PEÑA		295.000	97	99	100	100	100	100	9.320	-	285.680
CHARATA (Chaco)		330.000	89	95	98	99	100	100	-	-	330.000
FORMOSA		12.000	90	95	100	100	100	100	-	-	12.000
JUJUY		9.220	100	100	100	100	100	100	-	-	9.220
MISIONES		1.300	100	100	100	100	100	100	-	-	1.300
SALTA		495.105	100	100	100	100	100	100	-	-	495.105
SAN LUIS	1º	390.000	100	100	100	100	100	100	-	-	390.000
	2º	2.500	100	100	100	100	100	100	-	-	2.500
S. ESTERO		297.000	100	100	100	100	100	100	-	-	297.000
QUIMILI (S. del Est.)		850.000	90	98	98	98	100	100	-	-	850.000
TUCUMAN		197.700	100	100	100	100	100	100	2.590	-	195.110
<b>TOTAL PAIS</b>	<b>13/14</b>	<b>20.045.095</b>	<b>97</b>	<b>98</b>	<b>99</b>	<b>99</b>	<b>99</b>	<b>99</b>	<b>231.060</b>	<b>45.690</b>	<b>19.738.991</b>
	<b>12/13</b>	<b>20.035.572</b>	<b>100</b>	<b>100</b>	<b>100</b>	<b>100</b>	<b>100</b>	<b>100</b>	<b>-</b>	<b>-</b>	<b>-</b>

(\*) Cifras provisionarias

Las áreas están expresadas en hectáreas

ESTIMACIONES AGRICOLAS

M.A.G. y P.



AVANCE DE LA COSECHA DE SORGO

CAMPAÑA: 2013/2014(\*)

DELEGACION		AREA SEMBRADA Has	03/07 %	10/07 %	17/07 %	24/07 %	31/07 %	07/08 %	AREA PERDIDA Has	AREA COSECHADA Has
Bahía Blanca		1.000	-	-	-	-	-	-	500	-
Bolívar		3.000	10	10	10	10	12	15		450
Bragado		11.600	57	69	86	86	88	98	5.360	6.120
General Madariaga		-	-	-	-	-	-	-		-
Junín		8.400	90	90	95	95	97	100	2.700	5.700
La Plata		5.850	59	69	73	74	74	80	2.650	2.560
Lincoln		9.800	94	97	97	97	97	97	5.600	4.070
Pehuajó		3.970	100	100	100	100	100	100	1.070	2.900
Pergamino		11.050	90	100	100	100	100	100		11.050
Pigüé		20.000	61	65	65	75	87	100	13.000	7.000
Salliqueló		40.000	77	79	80	85	87	100	27.500	12.500
Tandil		-	-	-	-	-	-	-		-
Tres Arroyos		-	-	-	-	-	-	-		-
25 de Mayo		14.500	41	64	64	74	80	80		11.600
BUENOS AIRES	13/14	129.170	67	76	78	82	85	90	58.380	63.950
	12/13	143.790	89	91	91	91	93	99		
Laboulaye		53.000	78	80	88	95	95	100	2.000	51.000
Marcos Juárez		18.500	59	60	63	90	99	100	8.100	10.400
Río Cuarto		65.500	100	100	100	100	100	100		65.500
San Francisco		94.500	97	98	98	100	100	100	33.000	61.500
Villa María		77.300	95	96	97	100	100	100	300	77.000
CORDOBA	13/14	308.800	92	93	95	99	99	100	43.400	265.400
	12/13	262.300	97	97	99	99	100	100		
Paraná		58.000	100	100	100	100	100	100		58.000
Rosario del Tala		65.000	96	97	97	100	100	100	8.000	57.000
ENTRE RIOS	13/14	123.000	98	99	99	100	100	100	8.000	115.000
	12/13	136.500	100	100	100	100	100	100		
General Pico		6.300	63	63	83	85	93	100	200	6.100
Santa Rosa		61.000	47	55	77	77	80	100	34.500	26.500
LA PAMPA	13/14	67.300	50	56	78	78	82	100	34.700	32.600
	12/13	85.900	97	99	99	99	100	100		
Avellaneda		74.000	69	74	78	84	94	97	10.000	62.080
Cañada de Gómez		20.000	97	97	97	100	100	100		20.000
Casilda		7.100	100	100	100	100	100	100		7.100
Rafaela		69.000	100	100	100	100	100	100	29.000	40.000
Venado Tuerto		3.500	98	99	100	100	100	100		3.500
SANTA FE	13/14	173.600	85	87	89	93	97	99	39.000	132.680
	12/13	186.700	95	97	97	98	99	100		
CATAMARCA		-	-	-	-	-	-	-		-
CORRIENTES		-	-	-	-	-	-	-		-
Pcia. R. S. PEÑA (Chaco)		88.000	51	60	74	81	84	84	18.430	58.440
CHARATA (Chaco)		57.500	74	76	85	89	94	94	7.050	47.420
FORMOSA		-	-	-	-	-	-	-		-
JUJUY		-	-	-	-	-	-	-		-
MISIONES		-	-	-	-	-	-	-		-
SALTA		-	-	-	-	-	-	-		-
SAN LUIS		38.000	100	100	100	100	100	100	7.500	30.500
SANTIAGO DEL ESTERO		26.100	98	98	98	98	98	100	4.600	21.500
QUIMILI (Sgo. Del Estero)		80.000	22	30	33	43	49	59		47.200
TUCUMAN		4.450	100	100	100	100	100	100	2.000	2.450
TOTAL PAIS	13/14	1.095.920	78	81	85	89	91	94	223.060	817.140
	12/13	1.157.963	87	89	91	93	96	99	-	-

(\*) Cifras Provisorias

Las AREAS están expresadas en hectáreas.

ESTIMACIONES AGRICOLAS

M.A.G. y P.

AVANCE DE LA SIEMBRA DE CEBADA CERVECERA

CAMPAÑA: 2014/2015(\*)

DELEGACION		AREA A SEMBRAR Ha	03/07 %	10/07 %	17/07 %	24/07 %	31/07 %	07/08 %	AREA SEMBRADA Has
Bahía Blanca		32.300	81	81	81	87	95	96	31.008
Bolívar		28.500	-	100	100	100	100	100	28.500
Bragado		24.750	10	20	35	45	50	100	24.750
General Madariaga		8.500	-	-	93	93	95	95	8.075
Junín		44.600	10	40	70	80	90	100	44.600
La Plata		14.000	-	6	8	12	12	25	3.500
Lincoln		22.500	36	47	62	88	97	98	22.050
Pehuajó		71.600	72	100	100	100	100	100	71.600
Pergamino		4.200	100	100	100	100	100	100	4.200
Pigüé		120.000	53	68	68	79	92	98	117.600
Salliqueló		46.000	67	74	75	80	85	100	46.000
Tandil		244.800	-	7	11	11	23	34	83.232
T.Arroyos		334.700	49	54	64	64	66	84	281.148
25 de Mayo		35.600	5	15	15	28	51	100	35.600
BUENOS AIRES	14/15	1.032.050	35	47	54	57	64	78	801.863
	13/14	1.148.051	47	56	64	76	92	97	
Laboulaye		3.500	100	100	100	100	100	100	3.500
M. Juárez		4.000	85	90	100	100	100	100	4.000
Río Cuarto			-	-	-	-	-	-	-
S. Francisco		5.000	-	100	100	100	100	100	5.000
Villa María			-	-	-	-	-	-	-
CORDOBA	14/15	12.500	55	97	100	100	100	100	12.500
	13/14	36.320	19	21	37	43	100	100	
Paraná		5.100	-	100	100	100	100	100	5.100
R. del Tala		2.000	-	-	-	-	-	-	-
ENTRE RIOS	14/15	7.100	-	72	72	72	72	72	5.100
	13/14	11.500	97	98	100	100	100	100	
General Pico		23.800	86	90	90	96	100	100	23.800
Santa Rosa		6.000	-	-	81	81	85	100	6.000
LA PAMPA	14/15	29.800	69	72	88	93	97	100	29.800
	13/14	29.600	-	-	40	43	43	53	
Avellaneda			-	-	-	-	-	-	-
C. de Gómez		6.800	-	100	100	100	100	100	6.800
Casilda		6.200	100	100	100	100	100	100	6.200
Rafaela		3.500	100	100	100	100	100	100	3.500
V. Tuerto		15.000	50	82	95	100	100	100	15.000
SANTA FE	14/15	31.500	55	91	98	100	100	100	31.500
	13/14	37.555	100	100	100	100	100	100	
SAN LUIS	14/15		-	-	-	-	-	-	-
	13/14	120	-	-	-	-	-	-	
TOTAL PAIS	14/15	1.112.950	36	50	57	60	67	79	880.763
	13/14	1.263.026	47	56	64	76	91	97	-

(\*) Cifras Provisorias

Las AREAS están expresadas en hectáreas.

ESTIMACIONES AGRICOLAS

M. A. G. y P.

AVANCE DE LA SIEMBRA DE TRIGO									
CAMPAÑA: 2014/2015(*)									
DELEGACION		AREA A SEMBRAR Has	03/07 %	10/07 %	17/07 %	24/07 %	31/07 %	07/08 %	AREA SEMBRADA Has
Bahía Blanca	T. Pan	102.000	77	77	77	82	91	95	96.900
	T. Fideos		-	-	-	-	-	-	-
Bolívar	T. Pan	56.500	5	42	56	60	75	100	56.500
	T. Fideos	3.000	-	100	100	100	100	100	3.000
Bragado		50.500	10	19	33	43	50	100	50.500
General Madariaga		26.600	13	15	65	65	65	65	17.290
Junín		81.700	30	50	70	80	90	100	81.700
La Plata		25.450	11	15	17	20	22	32	8.140
Lincoln		80.000	46	57	69	86	96	100	80.000
Pehuajó	T. Pan	52.400	52	90	94	100	100	100	52.400
	T. Fideos	3.000	20	81	100	100	100	100	3.000
Pergamino		48.500	35	89	100	100	100	100	48.500
Pigüé	T. Pan	380.000	60	68	68	79	88	96	364.800
	T. Fideos	6.000	38	51	51	80	97	100	6.000
Salliqueló	T. Pan	180.000	73	78	80	90	95	100	180.000
	T. Fideos	2.100	100	100	100	100	100	100	2.100
Tandil	T. Pan	285.000	-	4	8	8	14	21	59.850
	T. Fideos	5.000	-	-	-	-	-	-	-
T.Arroyos	T. Pan	447.300	38	42	50	50	52	66	295.220
	T. Fideos	23.300	-	-	-	-	-	-	-
25 de Mayo		60.000	5	19	19	30	56	100	60.000
<b>BUENOS AIRES</b>	14/15	<b>1.918.350</b>	<b>38</b>	<b>48</b>	<b>54</b>	<b>59</b>	<b>66</b>	<b>76</b>	<b>1.465.900</b>
	13/14	<b>1.638.495</b>	<b>46</b>	<b>59</b>	<b>68</b>	<b>76</b>	<b>86</b>	<b>95</b>	
Laboulaye		150.000	80	85	90	95	96	100	150.000
M. Juárez		119.200	95	98	100	100	100	100	119.200
Río Cuarto		96.840	95	98	100	100	100	100	96.840
S. Francisco		350.000	95	100	100	100	100	100	350.000
Villa María		220.000	95	97	100	100	100	100	220.000
<b>CORDOBA</b>	14/15	<b>936.040</b>	<b>93</b>	<b>96</b>	<b>98</b>	<b>99</b>	<b>99</b>	<b>100</b>	<b>936.040</b>
	13/14	<b>724.830</b>	<b>85</b>	<b>88</b>	<b>90</b>	<b>90</b>	<b>98</b>	<b>99</b>	
Paraná		140.000	73	83	95	95	95	100	140.000
R. del Tala		183.000	45	68	82	87	90	98	179.340
<b>ENTRE RIOS</b>	14/15	<b>323.000</b>	<b>57</b>	<b>74</b>	<b>87</b>	<b>90</b>	<b>92</b>	<b>99</b>	<b>319.340</b>
	13/14	<b>284.940</b>	<b>78</b>	<b>90</b>	<b>94</b>	<b>100</b>	<b>100</b>	<b>100</b>	
General Pico		120.000	91	92	92	94	100	100	120.000
Santa Rosa		110.000	72	73	87	87	90	100	110.000
<b>LA PAMPA</b>	14/15	<b>230.000</b>	<b>82</b>	<b>83</b>	<b>90</b>	<b>91</b>	<b>95</b>	<b>100</b>	<b>230.000</b>
	13/14	<b>196.500</b>	<b>29</b>	<b>48</b>	<b>69</b>	<b>80</b>	<b>80</b>	<b>84</b>	
Avellaneda		87.900	63	89	97	99	100	100	87.900
C. de Gómez		223.900	90	94	98	100	100	100	223.900
Casilda		104.000	91	99	100	100	100	100	104.000
Rafaela		231.200	88	97	100	100	100	100	231.200
V. Tuerto		88.000	75	90	95	98	100	100	88.000
<b>SANTA FE</b>	14/15	<b>735.000</b>	<b>84</b>	<b>94</b>	<b>98</b>	<b>99</b>	<b>100</b>	<b>100</b>	<b>735.000</b>
	13/14	<b>643.950</b>	<b>89</b>	<b>99</b>	<b>100</b>	<b>100</b>	<b>100</b>	<b>100</b>	
CATAMARCA		1.700	100	100	100	100	100	100	1.700
CORRIENTES			-	-	-	-	-	-	-
Pcia. R. S. Peña (CHACO)		30.000	72	86	95	100	100	100	30.000
Charata (CHACO)		45.000	36	62	82	100	100	100	45.000
FORMOSA			-	-	-	-	-	-	-
JUJUY		2.835	100	100	100	100	100	100	2.840
MISIONES			-	-	-	-	-	-	-
SALTA		62.915	91	100	100	100	100	100	62.920
SAN LUIS	T. Pan	4.500	100	100	100	100	100	100	4.500
	T. Fideos	500	100	100	100	100	100	100	500
S. ESTERO		71.000	100	100	100	100	100	100	71.000
Quimilí (S. ESTERO)		90.000	71	87	90	90	90	90	81.300
TUCUMAN	T. Pan	60.000	100	100	100	100	100	100	60.000
	T. Fideos	5.000	100	100	100	100	100	100	5.000
<b>TOTAL PAIS</b>	14/15	<b>4.515.840</b>	<b>64</b>	<b>73</b>	<b>78</b>	<b>81</b>	<b>84</b>	<b>90</b>	<b>4.051.040</b>
	13/14	<b>3.648.070</b>	<b>62</b>	<b>73</b>	<b>79</b>	<b>85</b>	<b>92</b>	<b>96</b>	

(\*) Cifras Provisorias  
Las AREAS están expresadas en hectáreas.  
ESTIMACIONES AGRICOLAS  
M. A. G. y P.



ESTADO DE LOS CULTIVOS  
Y HUMEDAD DEL SUELO

HUMEDAD Y ESTADO DE LOS CULTIVOS

Desde el 01/08/14 hasta el 07/08/14

PROVINCIA	DELEGACION	MAIZ									
		Estadio Fenológico					Estado General				Humedad
		E	C	F	L	M	MB	B	R	M	
BUENOS AIRES	BAHIA BLANCA	-	-	-	-	100	-	42	58	-	A/E
	BOLIVAR	-	-	-	-	100	-	50	50	-	E
	BRAGADO	-	-	-	-	100	-	50	50	-	A
	GENERAL MADARIAGA	-	-	-	-	100	-	71	19	10	E
	JUNIN	-	-	-	-	100	-	100	-	-	A
	LA PLATA	-	-	-	-	100	44	50	6	-	A/E
	LINCOLN	-	-	-	-	100	-	89	11	-	A
	PEHUAJO	-	-	-	-	100	4	55	39	3	A
	PERGAMINO	-	-	-	-	-	-	-	-	-	-
	PIGÜE	-	-	-	-	100	-	16	53	31	A
	SALLIQUELO	-	-	-	-	100	-	26	35	39	A
	TANDIL	-	-	-	-	100	-	51	47	2	E
	TRES ARROYOS	-	-	-	-	100	-	84	16	-	A
	25 DE MAYO	-	-	-	-	100	-	52	48	-	E/I
CORDOBA	LABOULAYE	-	-	-	-	100	-	38	30	32	A
	MARCOS JUAREZ	-	-	-	-	100	29	71	-	-	A/E
	RIO CUARTO	-	-	-	-	100	-	67	20	13	A
	SAN FRANCISCO	-	-	-	-	100	-	91	9	-	A
	VILLA MARIA	-	-	-	-	100	64	36	-	-	A/E
ENTRE RIOS	PARANA	-	-	-	-	100	8	78	14	-	A
	ROSARIO DEL TALA	-	-	-	-	100	4	31	55	10	E/A
LA PAMPA	GENERAL PICO	-	-	-	-	100	1	41	20	37	A
	SANTA ROSA	-	-	-	-	100	-	2	70	28	A
SANTA FE	AVELLANEDA	-	-	-	-	100	-	69	28	3	A/R
	CASILDA	-	-	-	-	100	40	48	10	2	E/A
	CANADA de GOMEZ	-	-	-	-	100	42	42	16	-	E/A
	RAFAELA	-	-	-	-	100	-	55	21	24	A
	VENADO TUERTO	-	-	-	-	100	-	100	-	-	A
CATAMARCA	CATAMARCA	-	-	-	-	100	-	50	44	6	A
CORRIENTES	CORRIENTES	-	-	-	-	-	-	53	38	9	R
CHACO	CHACO	-	-	-	7	99	62	36	3	-	R/A
FORMOSA	FORMOSA	-	-	-	-	-	-	-	-	-	-
JUJUY	JUJUY	-	-	-	-	100	-	100	-	-	A
MISIONES	POSADAS	-	-	-	-	-	-	-	-	-	-
SALTA	SALTA	-	-	-	-	100	-	88	10	2	A/R
SAN LUIS	SAN LUIS	-	-	-	-	100	-	100	-	-	A/R
SANTIAGO DEL ESTERO	SANTIAGO DEL ESTERO	-	-	-	-	100	4	86	10	-	A
TUCUMAN	TUCUMAN	-	-	-	-	100	-	65	33	2	A/R

Las cifras expresan porcentaje de la superficie del área sembrada.

Estado general: MB: Muy Bueno, B: Bueno, R: Regular, M:Malo.

Humedad: A: Adecuada, R: Regular, E: Exceso, I: Inundación, PS: Principio de Sequía, S: Sequía.

Estadio Fenológico: E: Emergencia; C:Crecimiento; F: Floración; L: Llenado; M: Madurez

(\*) La sumatoria puede ser inferior a 100, correspondiendo la diferencia a siembras aún sin emerger.

PROVINCIA	DELEGACION	TRIGO (pan)									
		Estado Fenológico (*)					Estado General				Humedad
		E	C	F	L	M	MB	B	R	M	
BUENOS AIRES	BAHIA BLANCA	49	51	-	-	-	77	23	-	-	A
	BOLIVAR	100	-	-	-	-	-	100	-	-	A/E
	BRAGADO	20	80	-	-	-	-	100	-	-	A
	GENERAL MADARIAGA	60	40	-	-	-	-	89	11	-	E
	JUNIN	-	-	-	-	-	-	-	-	-	A
	LA PLATA	100	-	-	-	-	-	100	-	-	E/A
	LINCOLN	4	96	-	-	-	-	100	-	-	A
	PEHUAJO	-	100	-	-	-	37	66	-	-	A
	PERGAMINO	-	100	-	-	-	-	100	-	-	A
	PIGUE	100	-	-	-	-	-	-	-	-	A
	SALLIQUELO	2	98	-	-	-	-	-	-	-	A
	TANDIL	100	-	-	-	-	-	100	-	-	E
	TRES ARROYOS	-	-	-	-	-	-	-	-	-	A
	25 DE MAYO	100	-	-	-	-	-	47	53	-	E/I
CORDOBA	LABOULAYE	15	85	-	-	-	-	100	-	-	A
	MARCOS JUAREZ	-	100	-	-	-	-	100	-	-	E/A
	RIO CUARTO	-	100	-	-	-	43	57	-	-	A
	SAN FRANCISCO	1	99	-	-	-	-	100	-	-	A/R
	VILLA MARIA	-	100	-	-	-	100	-	-	-	A
	PARANA	1	95	-	-	-	-	100	-	-	A
ENTRE RIOS	ROSARIO DEL TALA	20	80	-	-	-	31	56	9	4	E/A
	GENERAL PICO	27	73	-	-	-	-	100	-	-	A
LA PAMPA	SANTA ROSA	87	13	-	-	-	-	-	-	-	A
	AVELLANEDA	12	88	-	-	-	-	100	-	-	A/R
SANTA FE	CASILDA	-	100	-	-	-	-	100	-	-	A
	CANADA de GOMEZ	-	100	-	-	-	100	-	-	-	A
	RAFAELA	-	100	-	-	-	-	100	-	-	A
	VENADO TUERTO	5	95	-	-	-	-	100	-	-	A
	CATAMARCA	-	100	-	-	-	-	100	-	-	A/R
CORRIENTES	CORRIENTES	-	-	-	-	-	-	-	-	-	-
CHACO	CHARATA	-	100	-	-	-	50	50	-	-	A/R
	Pcia. ROQUE SAENZ PENA	-	100	-	-	-	75	25	-	-	A
FORMOSA	FORMOSA	-	-	-	-	-	-	-	-	-	-
JUJUY	JUJUY	-	100	-	-	-	-	100	-	-	A
MISIONES	POSADAS	-	-	-	-	-	-	-	-	-	-
SALTA	SALTA	-	100	-	-	-	-	100	-	-	A
SAN LUIS	SAN LUIS	-	100	-	-	-	-	100	-	-	A
SANTIAGO DEL ESTERO	QUIMILI	-	100	-	-	-	-	100	-	-	A/R
	SANTIAGO DEL ESTERO	-	100	-	-	-	-	100	-	-	A/R
TUCUMAN	TUCUMAN	-	100	-	-	-	-	100	-	-	A

Las cifras expresan porcentaje de la superficie del área sembrada.

Estado general: MB: Muy Bueno, B: Bueno, R: Regular, M: Malo.

Humedad: A: Adecuada, R: Regular, E: Exceso, I: Inundación, PS: Principio de Sequía, S: Sequía.

Estado Fenológico: E: Emergencia; C: Crecimiento; F: Floración; L: Llenado; M: Madurez

(\*) La sumatoria puede ser inferior a 100, correspondiendo la diferencia a siembras aún sin emerger.

Más información <http://dev.siaa.gov.ar/informes>